

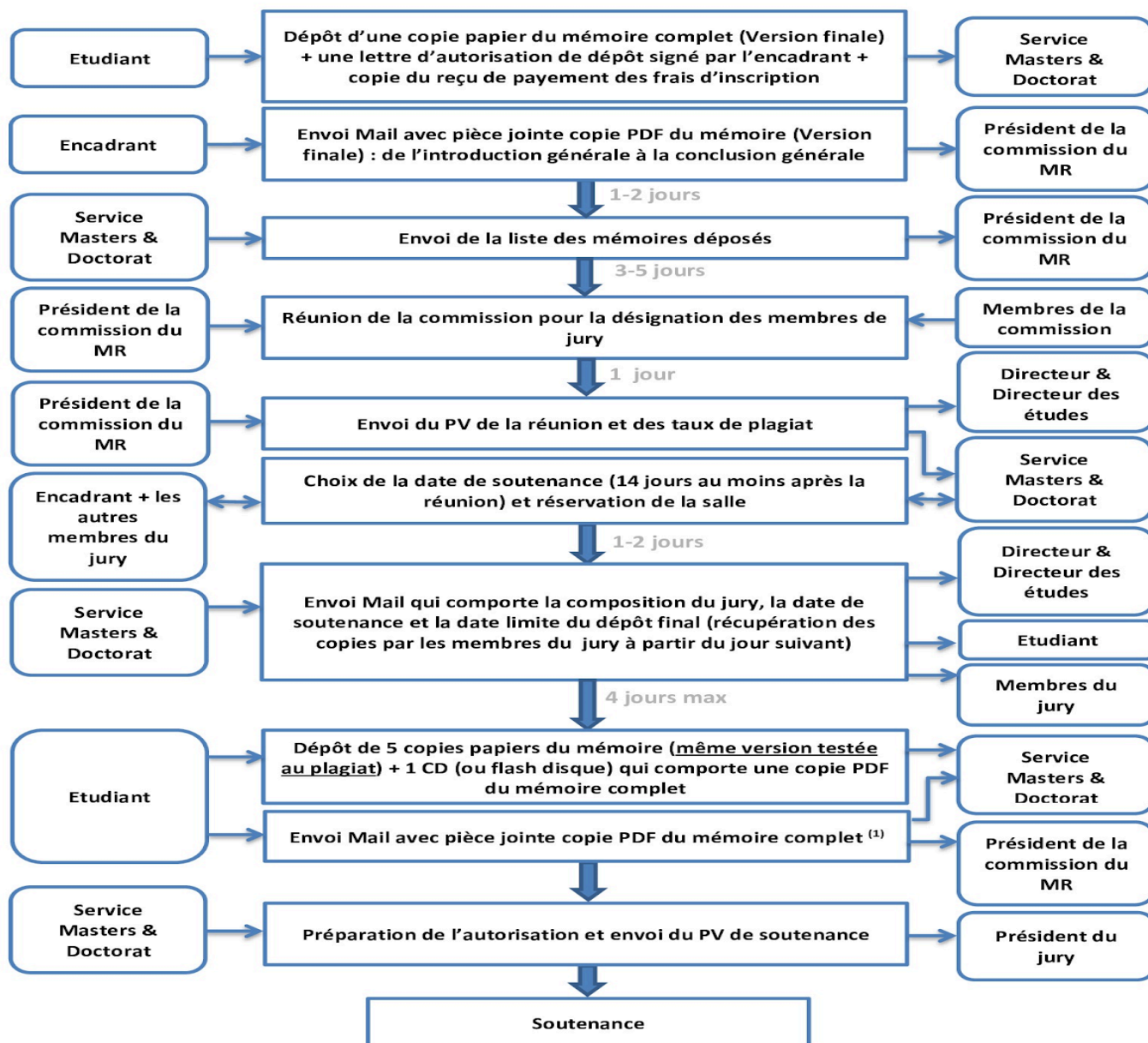

Procédure de dépôt et soutenance du Master de Recherche

Réf : ID.FO61
Version : 01
Date : 22/05/2024

Objectif: Cette procédure présente la démarche à suivre pour le dépôt et la soutenance du Master de Recherche



(1) La version déposée finalement doit être identique à celle testée au plagiat sinon le dossier sera reporté à la commission suivante.

(2) Les délais sont donnés à titre approximatif.

